

产品图-A3

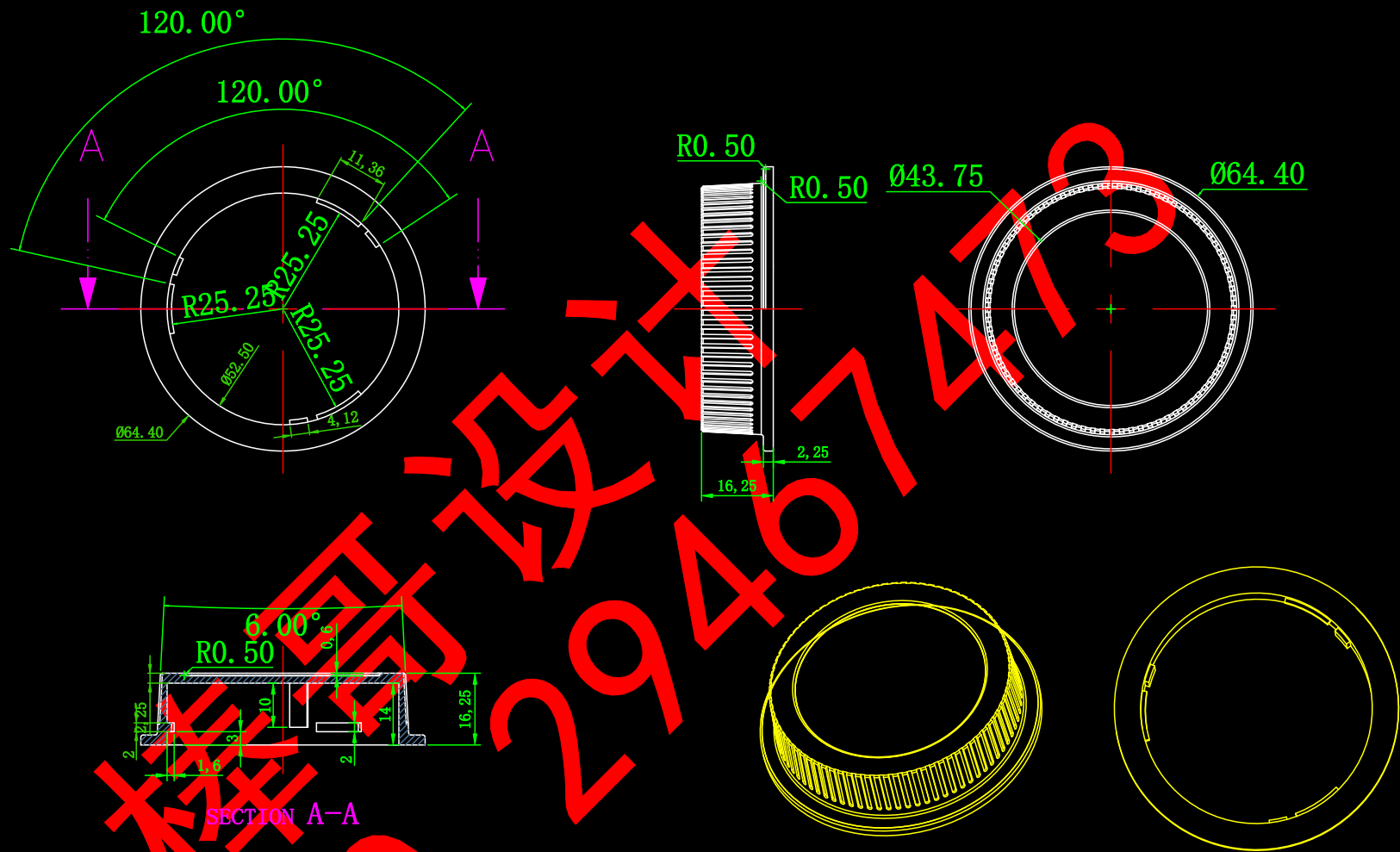

SECTION A-A

借 (通) 用件登记

旧底图总号

底图总号

签名

日期

日期

公差表
XX.X ± 0.1
XX.XX ± 0.01
XX.XXX ± 0.005
XX.XXXX ± 0.002

设计姓名 0 年 月 日
审核姓名 0 年 月 日
批准姓名 0 年 月 日
设计姓名 0 年 月 日
审核姓名 0 年 月 日
批准姓名 0 年 月 日

ABS

段 标 数 量 例
1 1:1
(第 1 张)

(单位)
产品图

A3
张

A0-装配图

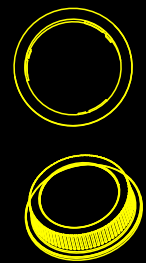
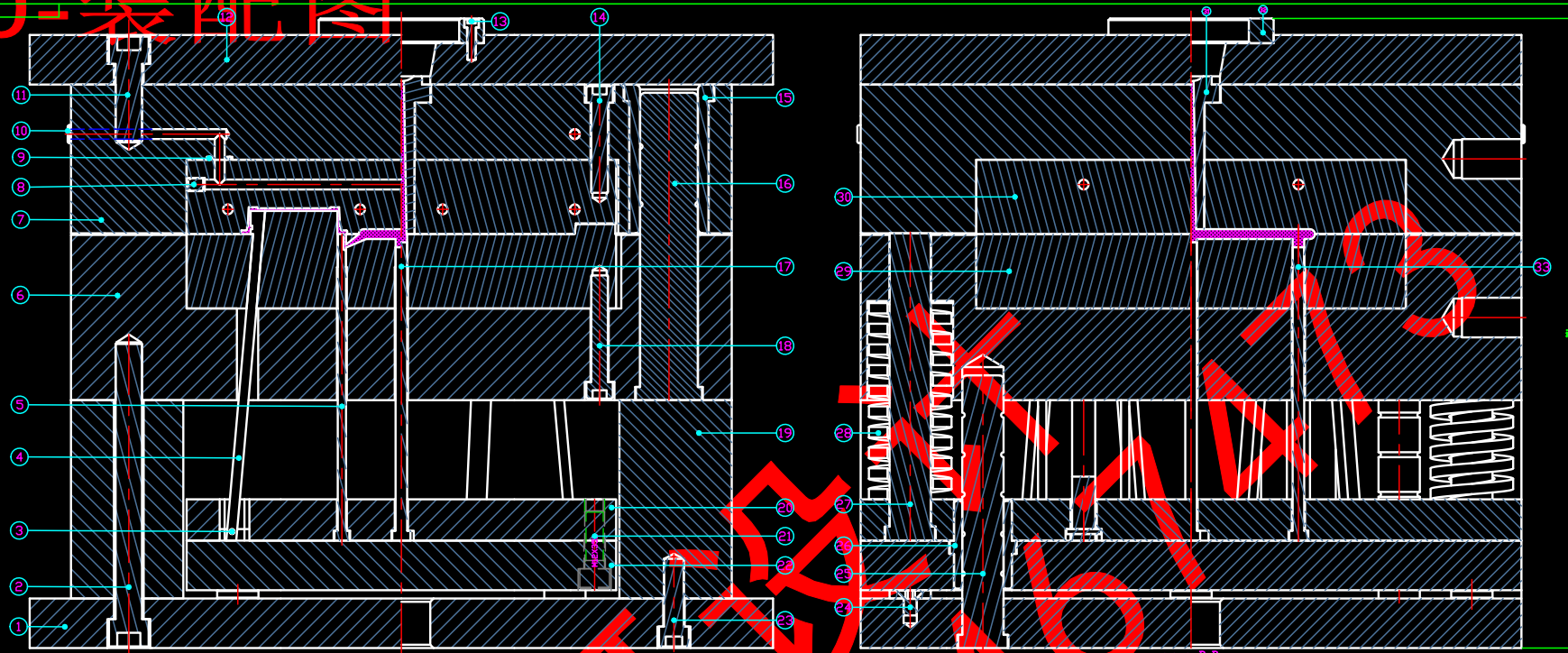

技术要求

1. 模板外缘倒角为 $2 \times 45^\circ$
2. 浇口套与定模板采用过盈配合 $H7/m6$
3. 定位环和注射机定模板孔的配合采用 $H11/b11$
4. 导柱导套孔对模板平面的垂直度公差按GB-1184附录A的4级
5. 导柱与导套配合按 $H7/f7$
6. 滑块与动模板配合按 $H7/p6$
7. 模具、模架及其零件的工作表面不允许有毛刺、凹痕、裂纹、毛刺、锈蚀等缺陷
8. 加工尺寸公差参照图和三视图标注

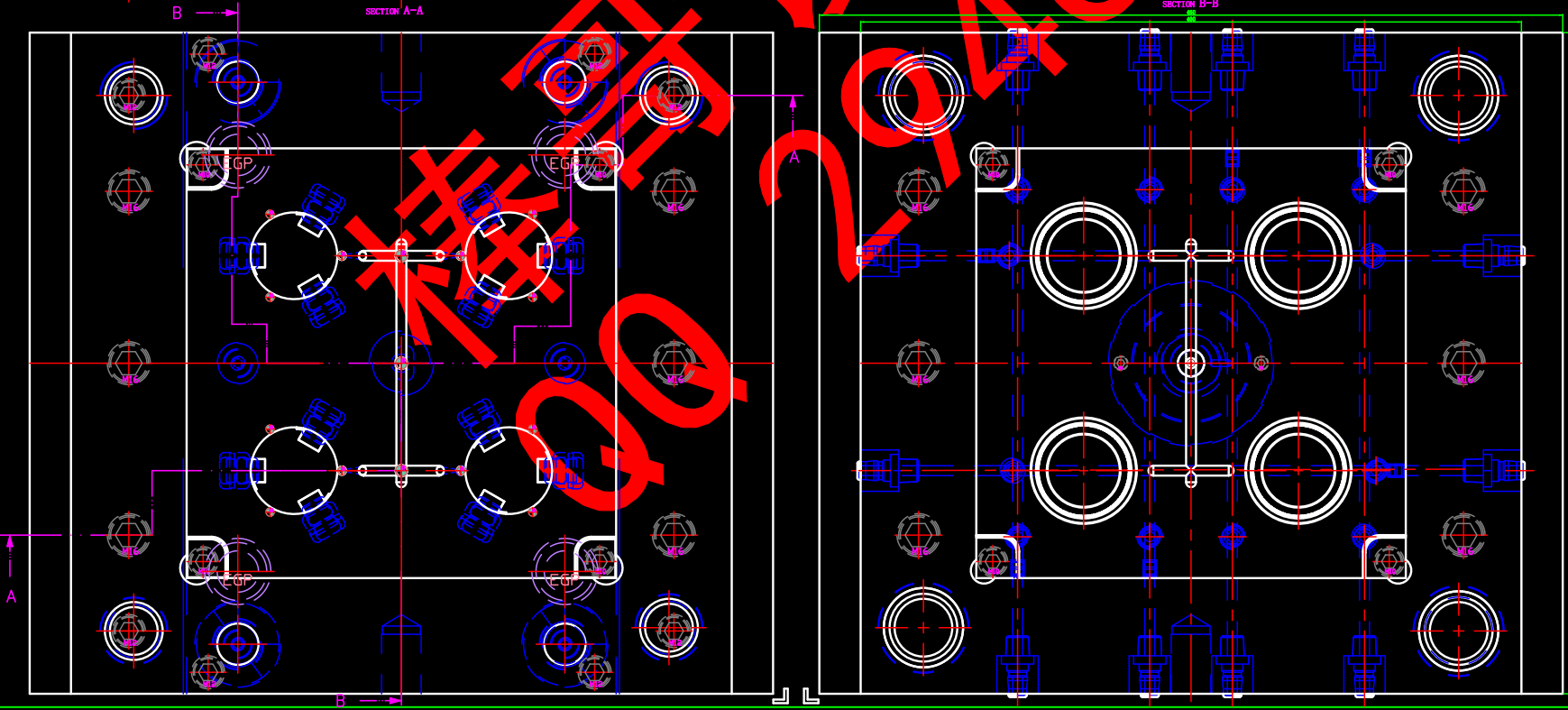

| 序号 | 代号 | 名称 | 数量 | 材料 | 备注 |
|----|-----|-----|----|-------|-------------|
| 1 | ASP | 模板 | 10 | SLD51 | 10 HRC58~62 |
| 2 | AM1 | 定针 | 4 | 45# | |
| 3 | AM2 | 定针套 | 2 | T10A | 2 氧化 |
| 4 | AM3 | 定针套 | 1 | P20 | 1 HRC58~62 |
| 5 | BM1 | 定针套 | 1 | P20 | 1 HRC58~62 |
| 6 | SP | 导柱 | 8 | SLD51 | 8 HRC58~62 |
| 7 | GP | 导套 | 4 | SLD51 | 4 HRC58~62 |
| 8 | GP | 导套 | 4 | SLD51 | 4 HRC58~62 |
| 9 | GP | 导套 | 4 | SLD51 | 4 HRC58~62 |
| 10 | GP | 导套 | 4 | SLD51 | 4 HRC58~62 |
| 11 | GP | 导套 | 4 | SLD51 | 4 HRC58~62 |
| 12 | GP | 导套 | 4 | SLD51 | 4 HRC58~62 |
| 13 | GP | 导套 | 4 | SLD51 | 4 HRC58~62 |
| 14 | GP | 导套 | 4 | SLD51 | 4 HRC58~62 |
| 15 | GP | 导套 | 4 | SLD51 | 4 HRC58~62 |
| 16 | GP | 导套 | 4 | SLD51 | 4 HRC58~62 |
| 17 | GP | 导套 | 4 | SLD51 | 4 HRC58~62 |
| 18 | GP | 导套 | 4 | SLD51 | 4 HRC58~62 |
| 19 | GP | 导套 | 4 | SLD51 | 4 HRC58~62 |
| 20 | GP | 导套 | 4 | SLD51 | 4 HRC58~62 |
| 21 | GP | 导套 | 4 | SLD51 | 4 HRC58~62 |
| 22 | GP | 导套 | 4 | SLD51 | 4 HRC58~62 |
| 23 | GP | 导套 | 4 | SLD51 | 4 HRC58~62 |
| 24 | GP | 导套 | 4 | SLD51 | 4 HRC58~62 |
| 25 | GP | 导套 | 4 | SLD51 | 4 HRC58~62 |
| 26 | GP | 导套 | 4 | SLD51 | 4 HRC58~62 |
| 27 | GP | 导套 | 4 | SLD51 | 4 HRC58~62 |
| 28 | GP | 导套 | 4 | SLD51 | 4 HRC58~62 |
| 29 | GP | 导套 | 4 | SLD51 | 4 HRC58~62 |
| 30 | GP | 导套 | 4 | SLD51 | 4 HRC58~62 |

比例: 1:1
图例: 1:1
材料: 1:1
数量: 1:1
名称: 1:1
备注: 1:1

Technical drawing of a circular structure, likely a manhole or well, showing a plan view and a cross-section labeled SECTION K-K.

The plan view shows a circular structure with a central hole. The outer diameter is 8100, and the inner diameter is 8000. The structure is divided into four quadrants by a horizontal and vertical centerline. The vertical centerline is labeled K-K.

The cross-section K-K shows a trapezoidal shape. The top width is 8100, the bottom width is 8000, and the height is 100. The central hole has a diameter of 800. The cross-section is labeled SECTION K-K.

Dimensions and labels:

- Top width: 8100
- Bottom width: 8000
- Height: 100
- Central hole diameter: 800
- Section label: SECTION K-K

| | |
|---|---------|
| 借 | (通)用性登记 |
| | 旧底图总号 |
| | 底图总号 |
| | 签名 |
| | 日期 |
| | 日期 |

公差表

| | |
|---------|-------------|
| X.X | ± 0.1 |
| XX.XX | ± 0.01 |
| XX.XXX | ± 0.005 |
| XX.XXXX | ± 0.002 |

[illegible]

A1-下模座板

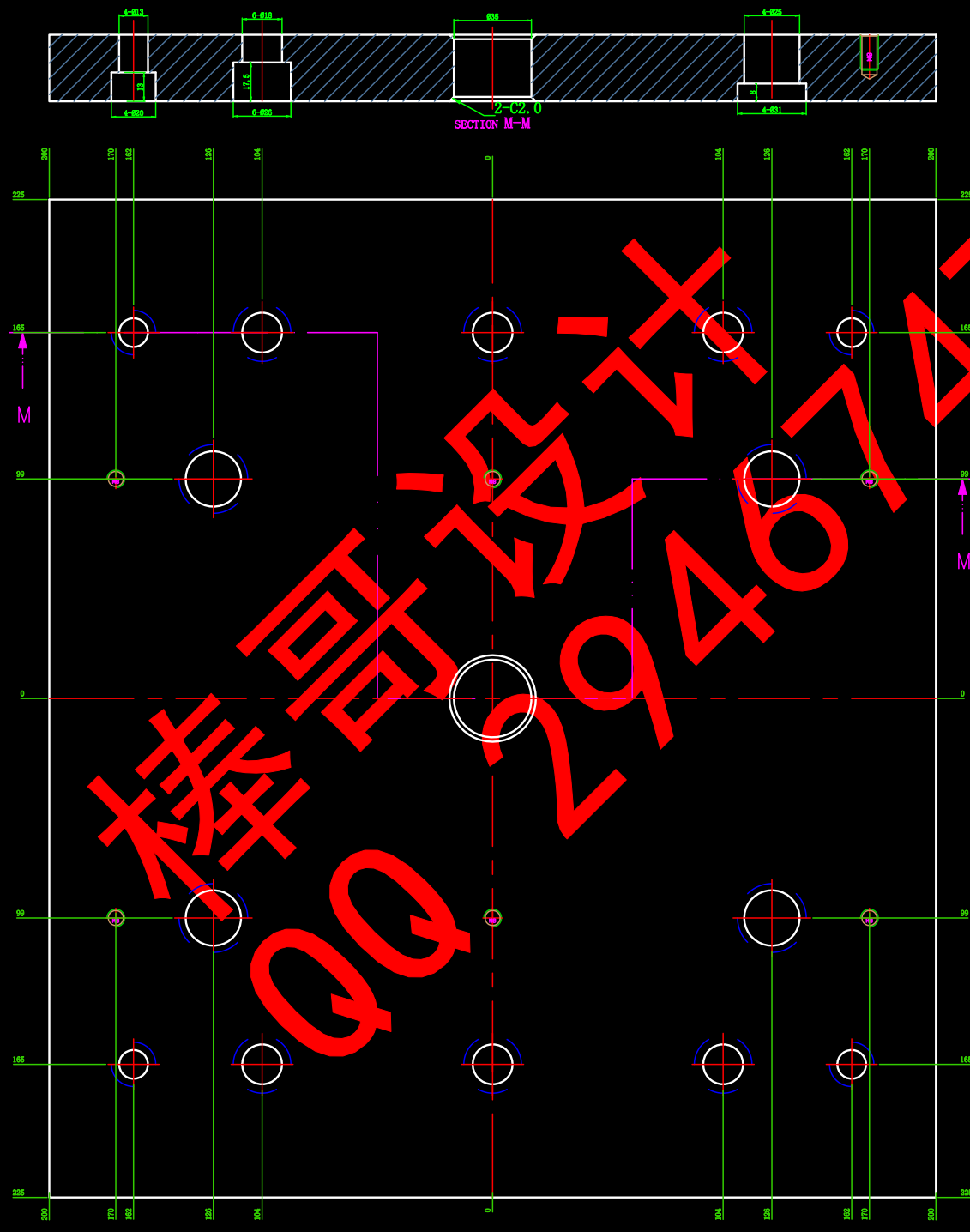

公差表

| |
|-------------------|
| $X \pm 0.1$ |
| $XX \pm 0.01$ |
| $XX.X \pm 0.005$ |
| $XX.XX \pm 0.002$ |

| | | | | | | | |
|----|----|------|-----|-----|-----|------|----|
| | | | | 45# | | (单位) | |
| | | | | | | 下模座板 | |
| 标准 | 量分 | 更改文件 | 年月日 | 段标 | 激 | 批 | A1 |
| 制 | 图 | 班 | 字 | 1 | 1:1 | | |
| 制 | 图 | 班 | 字 | | | | |
| 南丁 | 劳 | 批 | 准 | (肆) | (肆) | | |

(单位)
下模座板
张A1

张A1

张A1

A1-型腔

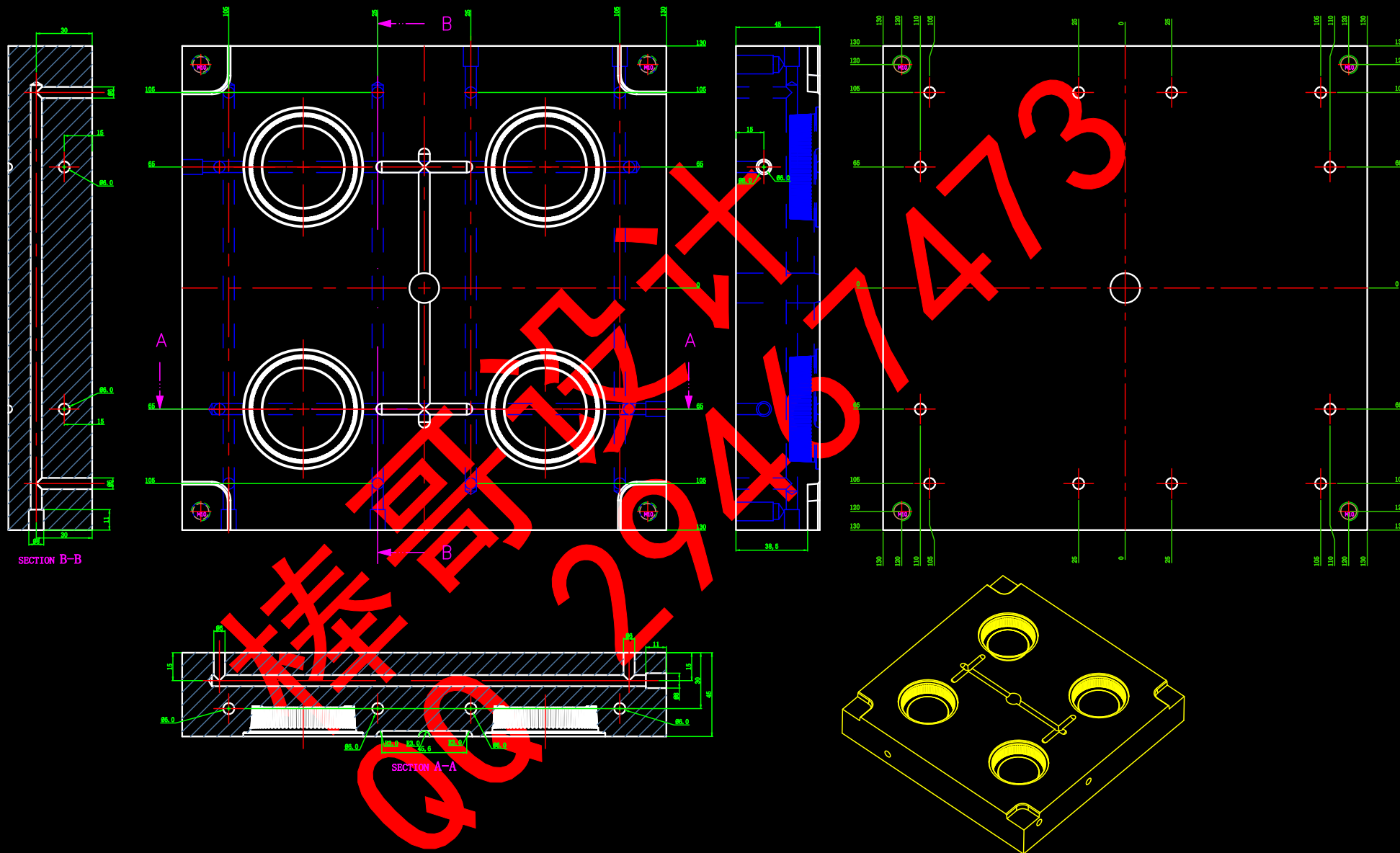

| | |
|---|---------|
| 借 | (通)用性登记 |
| | 旧底图总号 |
| | 底图总号 |
| | 签名 |
| | 日期 |
| | 日期 |

| | | | | | | | | |
|--|----------------------------------|----|-----|--|--|--|---------------|---------|
| | | | | | | | P20 | (單位) |
| | | | | | | | | 型腔 |
| 公差值 X ± 0.1 XX.XX ± 0.01 XX.XXX ± 0.005 XX.XXXX ± 0.002 | 標頭數目因圖文條件縮小月日 此項年月日係指(依20年)月號 | 設校 | 檢製例 | | | | I 1:1 (原稿) | A1 張 |

A1-型腔板

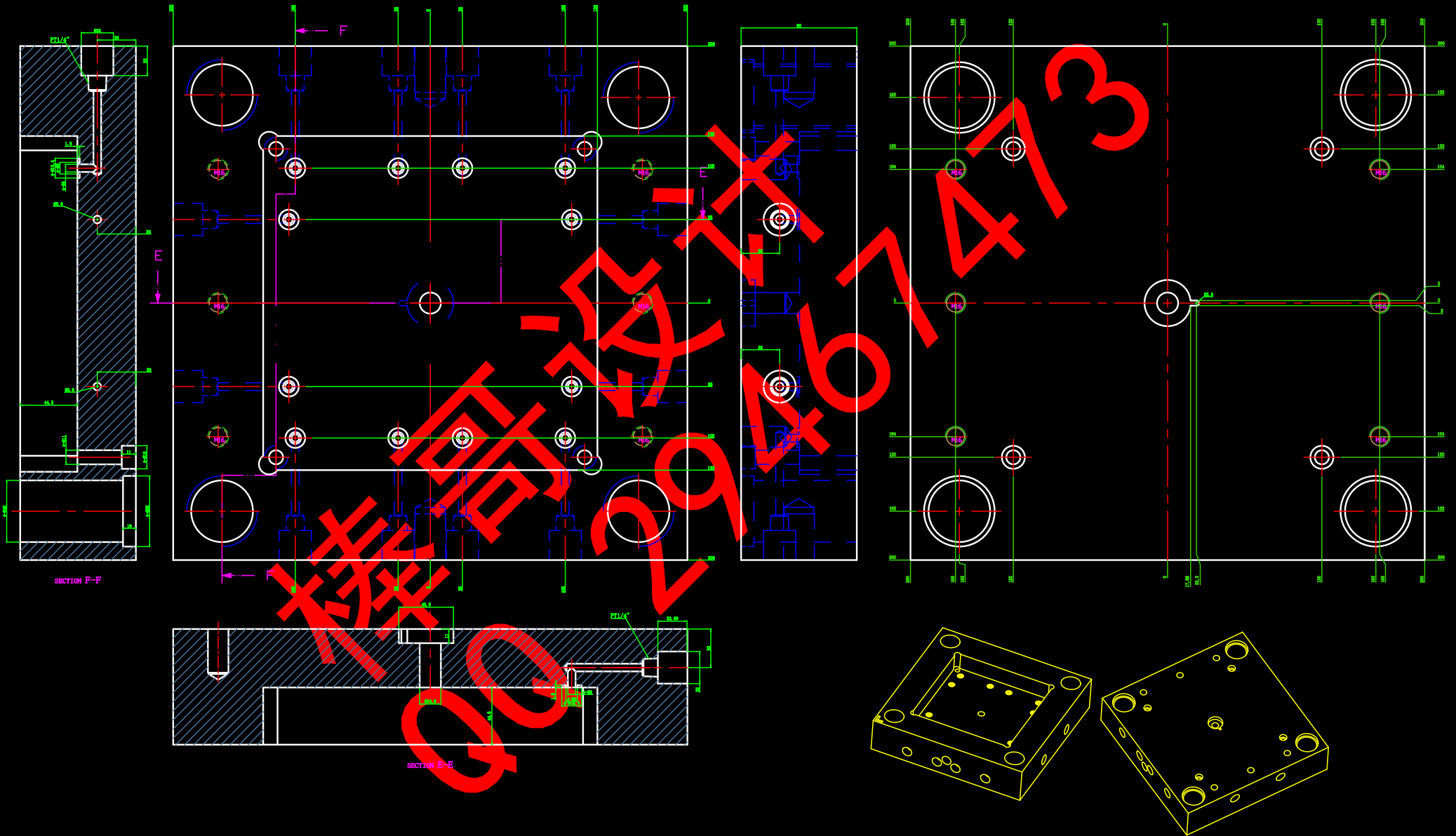

| | |
|----|-----|
| 比例 | 1:1 |
| 材料 | 45# |
| 数量 | 1 |
| 备注 | |

| | |
|----|-----|
| 比例 | 1:1 |
| 材料 | 45# |
| 数量 | 1 |
| 备注 | |

| | |
|----|-----|
| 比例 | 1:1 |
| 材料 | 45# |
| 数量 | 1 |
| 备注 | |

| | |
|----|-----|
| 比例 | 1:1 |
| 材料 | 45# |
| 数量 | 1 |
| 备注 | |

| | |
|----|-----|
| 比例 | 1:1 |
| 材料 | 45# |
| 数量 | 1 |
| 备注 | |

A1-型芯

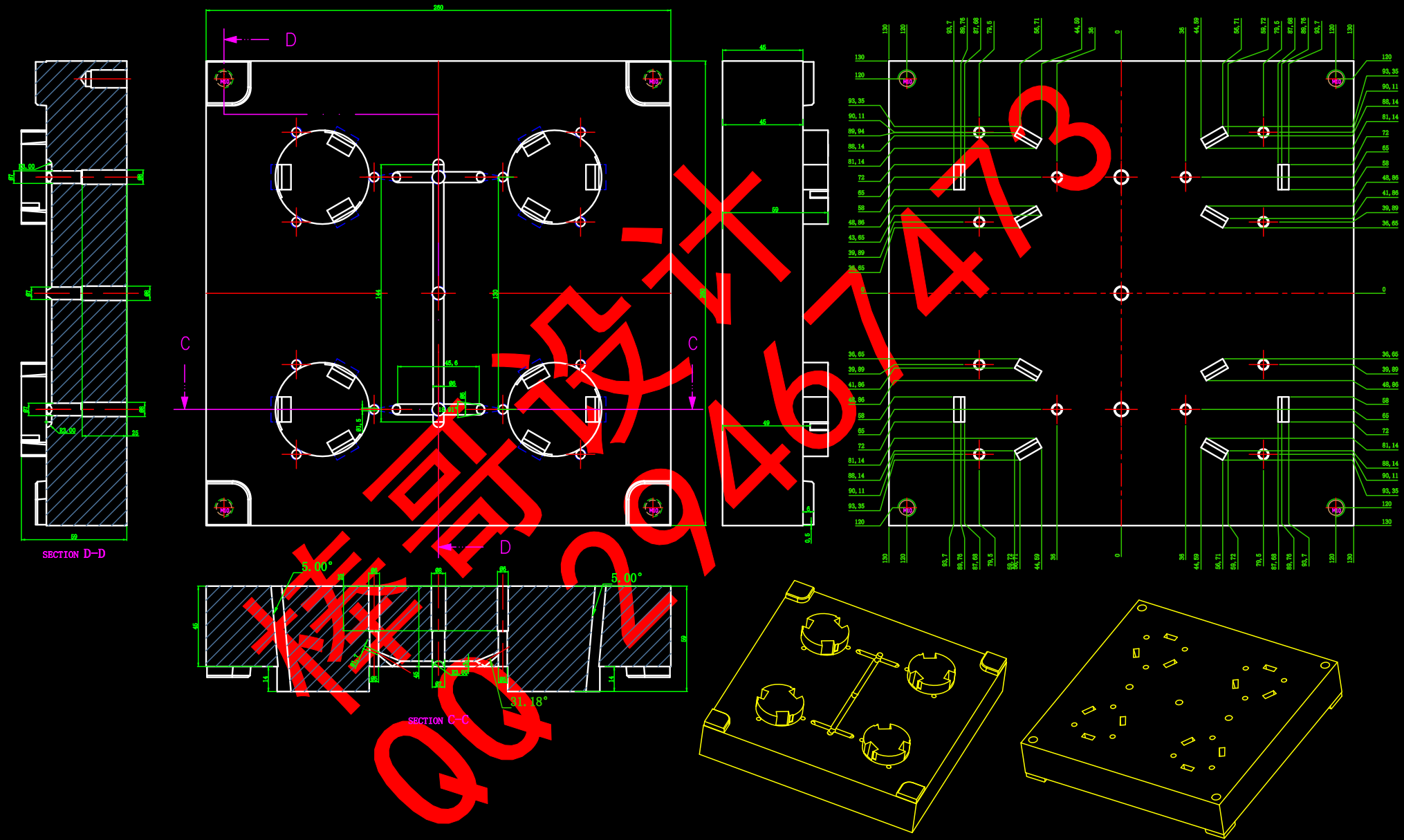

借 (翻) 用 在 登 记

旧 底 图 总 号

底 图 总 号

签 名

日 期

日 期

日 期

公差
XX.XX ± 0.1
XX.XX ± 0.01
XX.XXX ± 0.005
XX.XXXX ± 0.002

| | | | | | |
|-----|--|--|--|------|--|
| P20 | | | | (单位) | |
| 型芯 | | | | A1 | |
| 1:1 | | | | 张 | |

A1-型芯板

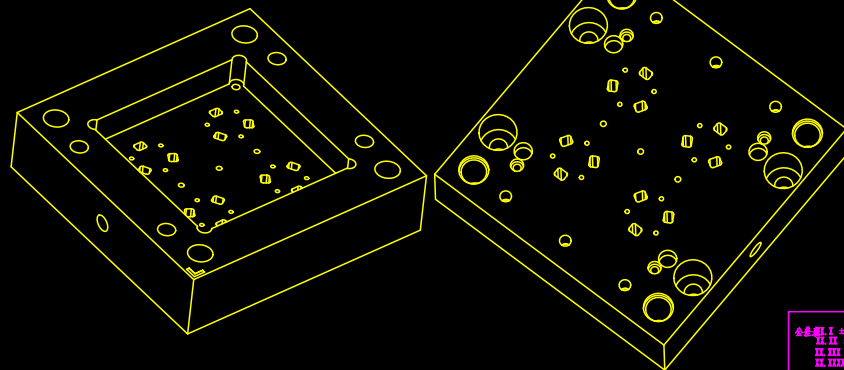
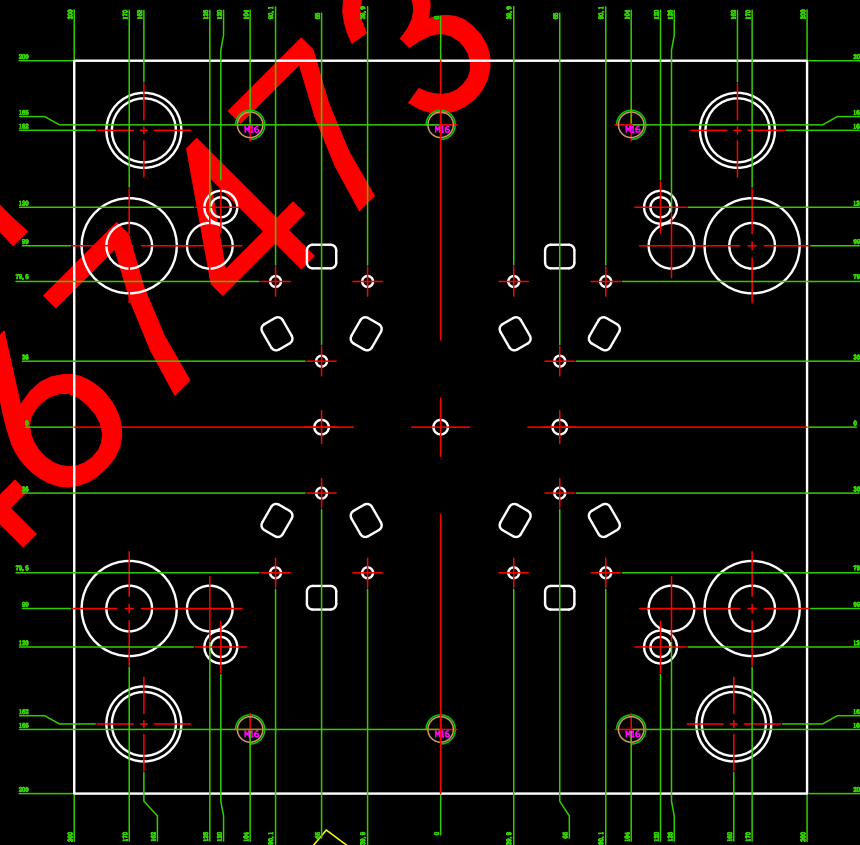
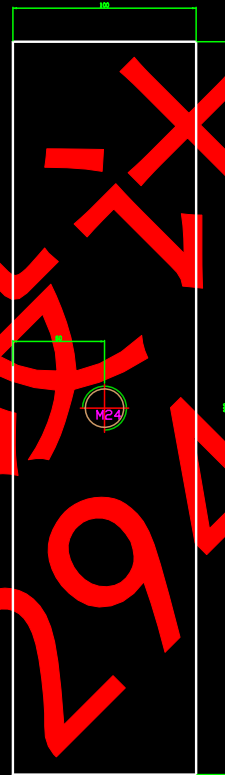
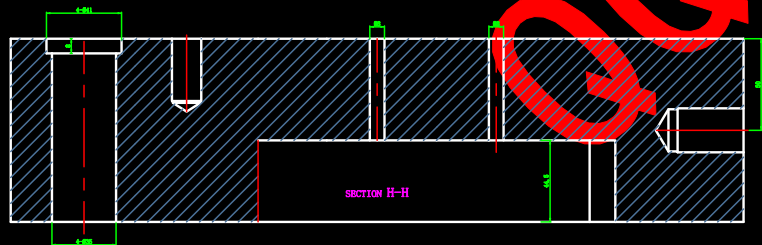
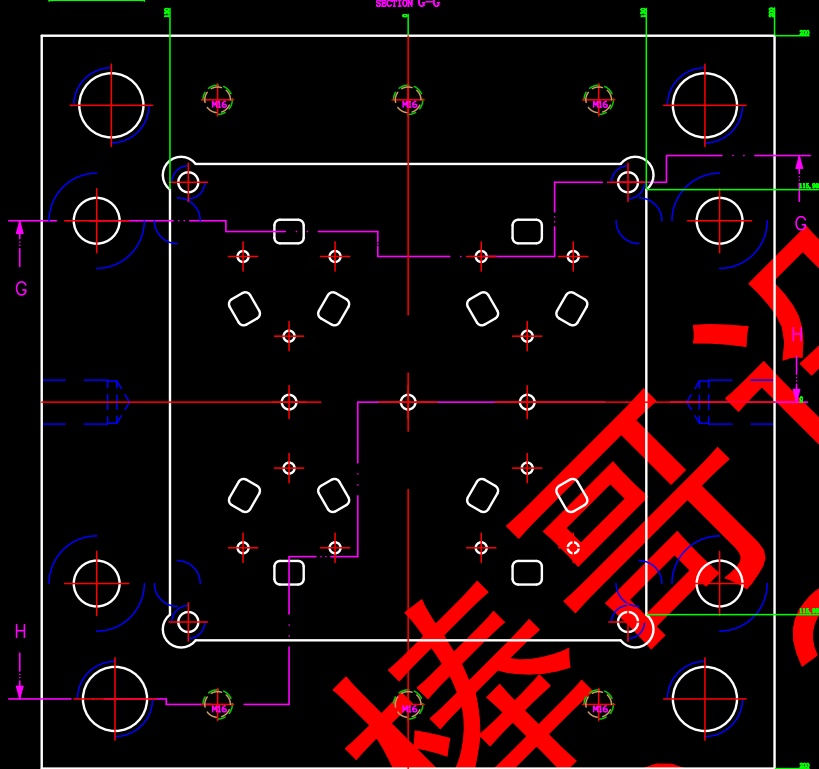
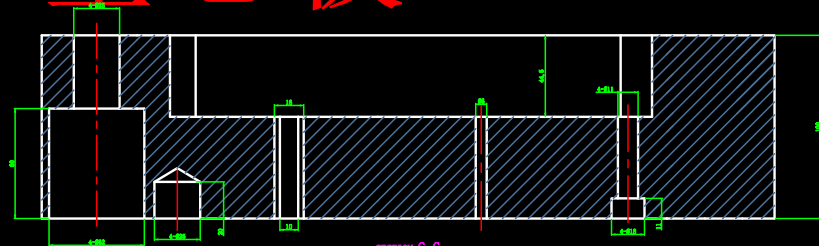

公差: I ±0.1
II ±0.05
III ±0.025
IV ±0.015

| | |
|-----|------|
| 45# | (单位) |
| 型芯板 | A1 |

A2-推板

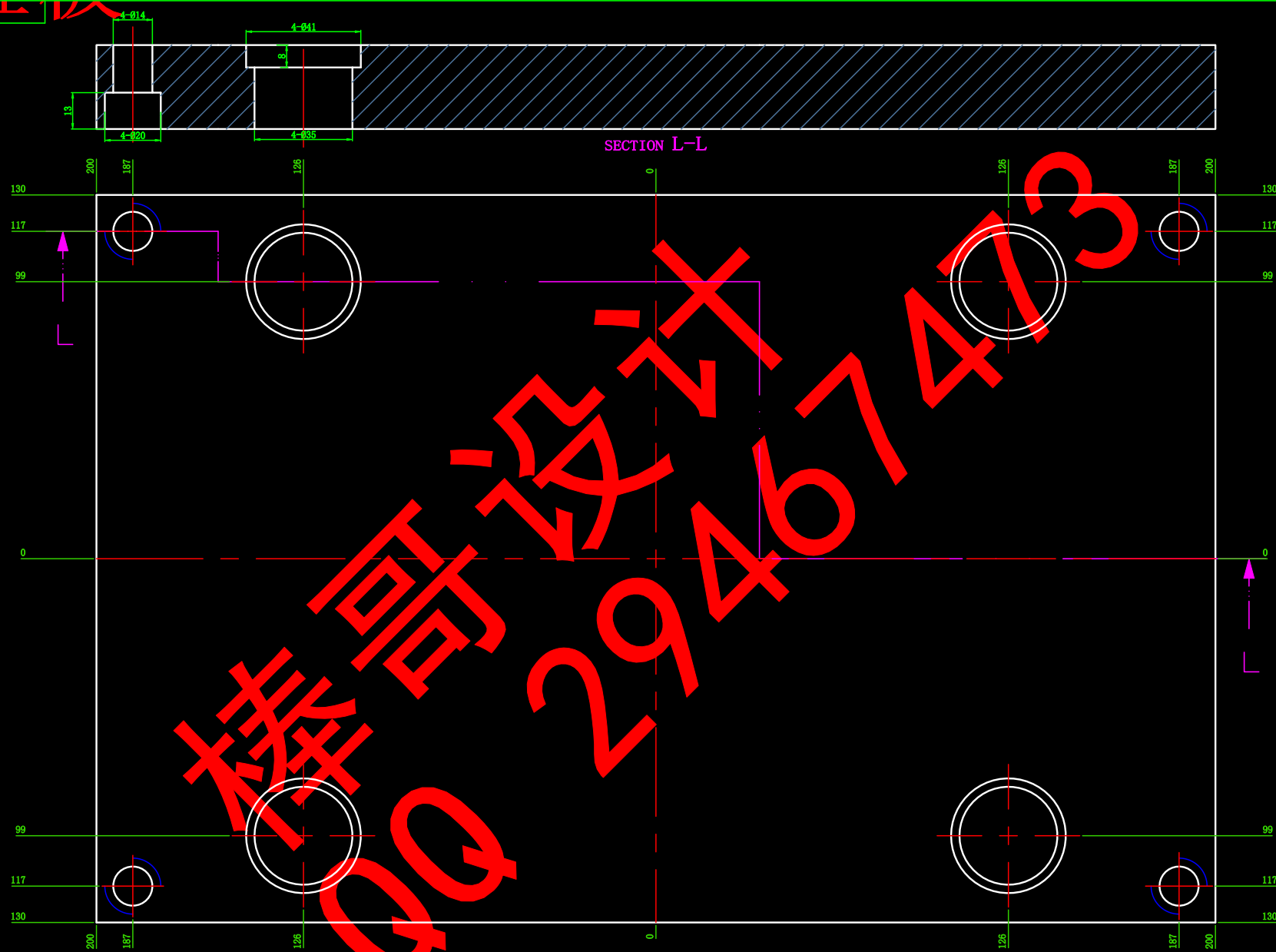

借 (通) 用件登记
旧底图总号

底图总号
签名
日期
日期

公差表
X.X ± 0.1
XX.XX ± 0.01
XX.XXX ± 0.005
XX.XXXX ± 0.002

| | | | | | | | | | | | |
|----|----|----|----|----|----|----|----|----|----|----|----|
| 设计 | 审核 | 工艺 | 制图 | 标注 | 修改 | 文件 | 日期 | 姓名 | 日期 | 姓名 | 日期 |
| 设计 | 审核 | 工艺 | 制图 | 标注 | 修改 | 文件 | 日期 | 姓名 | 日期 | 姓名 | 日期 |
| 设计 | 审核 | 工艺 | 制图 | 标注 | 修改 | 文件 | 日期 | 姓名 | 日期 | 姓名 | 日期 |
| 设计 | 审核 | 工艺 | 制图 | 标注 | 修改 | 文件 | 日期 | 姓名 | 日期 | 姓名 | 日期 |
| 设计 | 审核 | 工艺 | 制图 | 标注 | 修改 | 文件 | 日期 | 姓名 | 日期 | 姓名 | 日期 |
| 设计 | 审核 | 工艺 | 制图 | 标注 | 修改 | 文件 | 日期 | 姓名 | 日期 | 姓名 | 日期 |
| 设计 | 审核 | 工艺 | 制图 | 标注 | 修改 | 文件 | 日期 | 姓名 | 日期 | 姓名 | 日期 |
| 设计 | 审核 | 工艺 | 制图 | 标注 | 修改 | 文件 | 日期 | 姓名 | 日期 | 姓名 | 日期 |
| 设计 | 审核 | 工艺 | 制图 | 标注 | 修改 | 文件 | 日期 | 姓名 | 日期 | 姓名 | 日期 |
| 设计 | 审核 | 工艺 | 制图 | 标注 | 修改 | 文件 | 日期 | 姓名 | 日期 | 姓名 | 日期 |

| | | | | | |
|-----|---|---|---|---|----|
| 45# | 段 | 标 | 数 | 量 | 比例 |
| 45# | 段 | 标 | 数 | 量 | 比例 |
| 45# | 段 | 标 | 数 | 量 | 比例 |
| 45# | 段 | 标 | 数 | 量 | 比例 |
| 45# | 段 | 标 | 数 | 量 | 比例 |
| 45# | 段 | 标 | 数 | 量 | 比例 |
| 45# | 段 | 标 | 数 | 量 | 比例 |
| 45# | 段 | 标 | 数 | 量 | 比例 |
| 45# | 段 | 标 | 数 | 量 | 比例 |
| 45# | 段 | 标 | 数 | 量 | 比例 |

(单位)
推板
A2
张

A2-推杆固定板

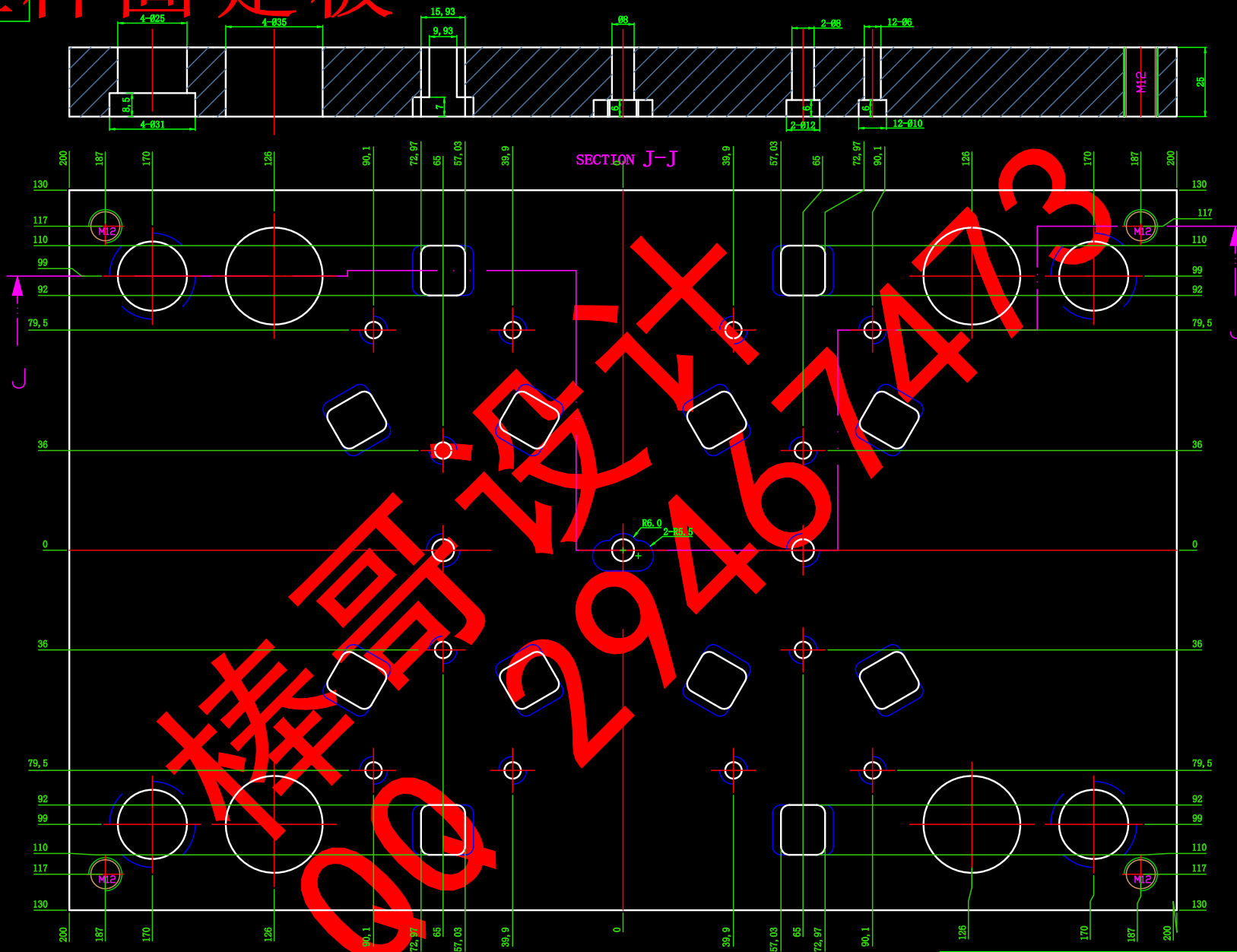

借 (通) 用件登记

旧底图总号

底图总号

签名

日期

日期

公差表
X.X ± 0.1
XX.XX ± 0.01
XX.XXX ± 0.005
XX.XXXX ± 0.002

设计 审核 工艺
姓名 日期 标准 姓名 日期 标准
学号 批准 共

45#

(单位)
推杆固定板
A2

段标 数量 比例
1 1:1
(1张 第1)

A3-斜顶

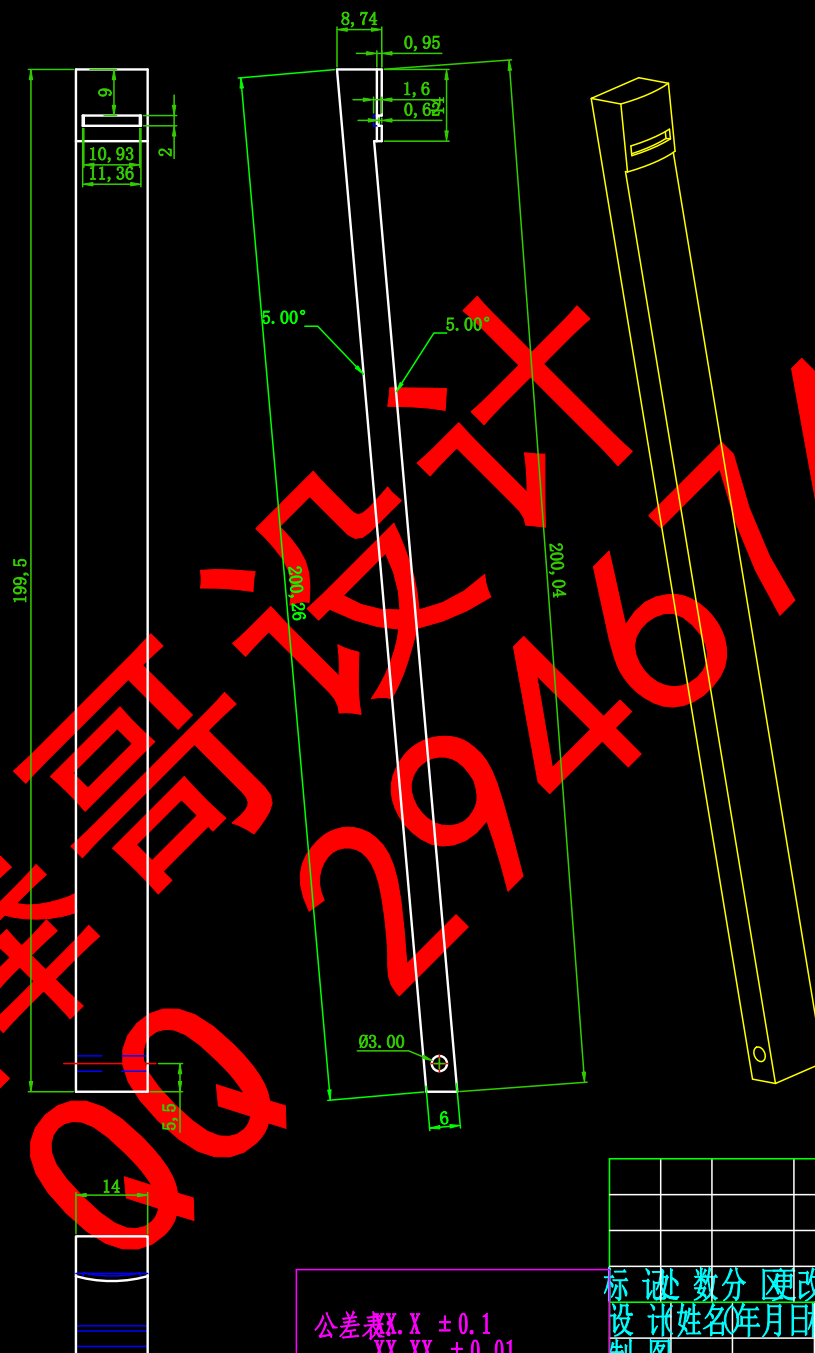

Technical drawing of a mechanical part, likely a bracket or support, showing dimensions and angles. The drawing includes a large red watermark reading "禁图设计 29461473".

Key dimensions and features:

- Overall width: 199,5
- Overall height: 200,04
- Top edge thickness: 11,36
- Bottom edge thickness: 6
- Internal width: 14
- Internal height: 12,5
- Angle: 5,00°
- Angle: 5,00°
- Radius: Ø3,00
- Small circular feature: Ø

借 (通) 用件登记

旧底图总号

底图总号

簽名

日期

日期

公差表

| | |
|---------|-------------|
| X.X | ± 0.1 |
| XX.XX | ± 0.01 |
| XX.XXX | ± 0.005 |
| XX.XXXX | ± 0.002 |

| | | | | | | |
|------|----|---------|------|----|---------|----|
| 标准设计 | 姓名 | 00年0月0日 | 文件编号 | 姓名 | 00年0月0日 | 日期 |
| 审核 | | | 班级 | | | |
| 工艺 | | | 学号 | | | |
| 工 | | | 批准 | 共 | | |

SKD11

| | | | | |
|-------|--|--|-------|-----|
| 段 标 | | | 激 量 例 | |
| | | | 12 | 1:1 |
| (片 张) | | | (第 1) | |

(单位)

斜顶

张A3

借 (通) 用件登记
旧底图总号

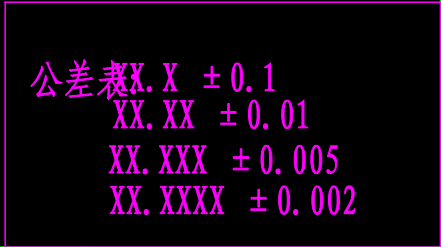

| | | | | | | | | | | | | |
|------|----|----|-----|----|----|-----|----|----|------|------|------|--|
| 底图总号 | | | | | | | | | | 45# | (单位) | |
| 签名 | | | | | | | | | | | 定位圈 | |
| 日期 | 设计 | 姓名 | 年月日 | 标准 | 姓名 | 年月日 | 阶段 | 标准 | 数量 | 比例 | | |
| 日期 | 制图 | | | 班级 | | | | | 1 | 1:1 | A4 | |
| 日期 | 审核 | | | 学号 | | | | | | | 张 | |
| | 工艺 | | | 批准 | | | | | (月张) | (第几) | | |

A4-浇口套



公差表
X.X ± 0.1
XX.XX ± 0.01
XX.XXX ± 0.005
XX.XXXX ± 0.002

借 (通) 用件登记
旧底图总号

底图总号

签名

日期

日期

设计 姓名 日期 审核 姓名 日期 批准 姓名 日期
图 制 图 核 工 艺
分 数 更 改 文 件 签 名 年 月 日
姓 名 年 月 日 姓 名 年 月 日
班 级 学 号
共

T10A

段 标 讞 量 例
1 1:1
(月 张 第 页)

(单位)

浇口套

张 A4

全部图纸汇总[共13张]

